Nunc dimittis

per coro a 4 voci miste

SERGIO ROSSINI

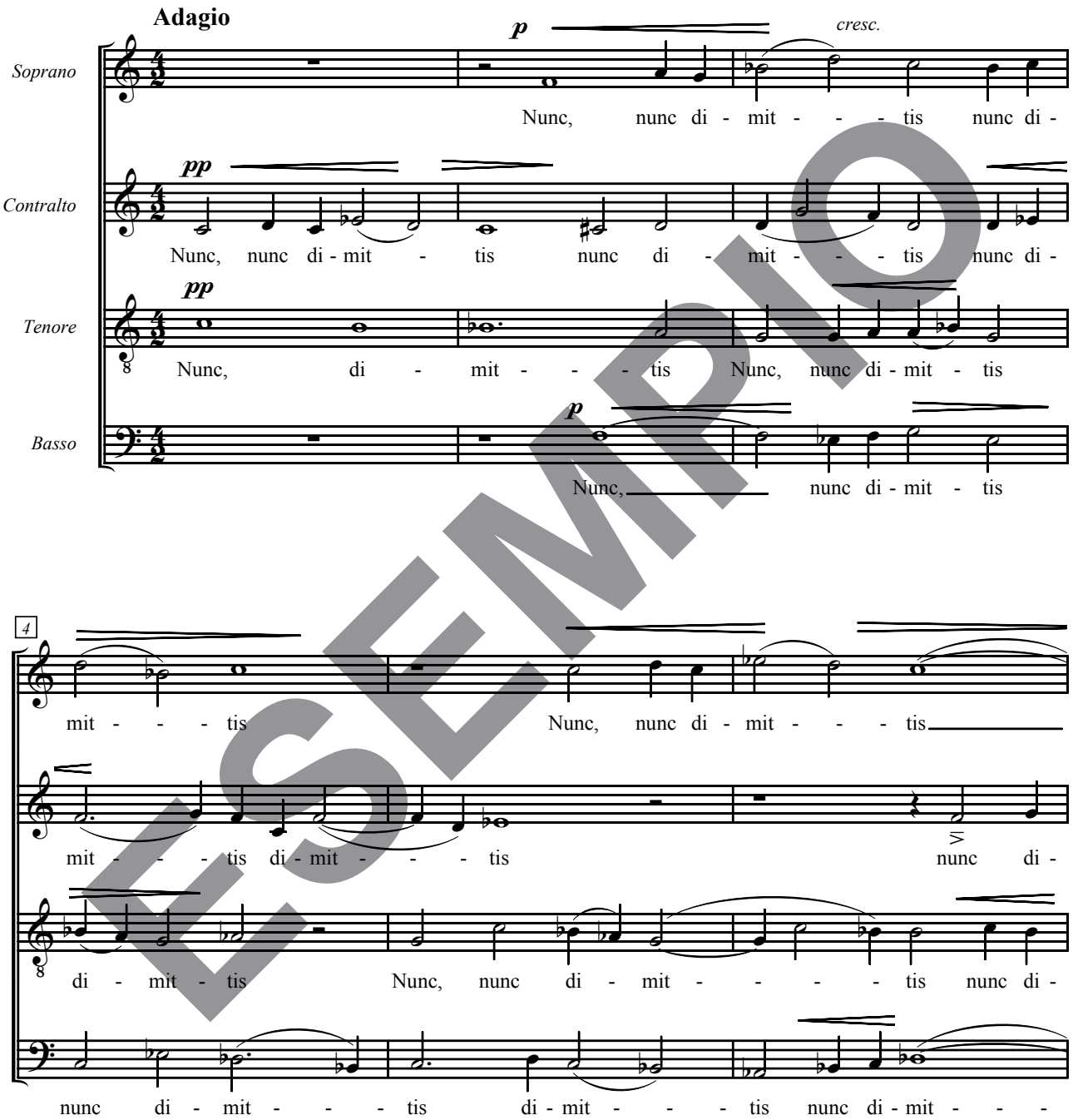

ESEMPIO

© Copyright 2012 - by FENIARCO - Melos 3

7

dim.

nunc di - mit - - - - - tis Nunc,

(tenute)

mit - - - - tis nunc di - - - - mit - - - tis

mit - - - tis Nunc, nunc di - mit -

- - - - - - - tis Nunc, nunc di - mit - - -

10

p ser -

nunc

nunc di - mit - tis nunc di - mit - tis

tis nunc di - mit - - - - - - tis

tis Nunc, nunc di - - - mit - - tis

13

- - vum tu - um Do - mi - ne, Do - - - - - mi -

p

ser - vum tu - - - - um Do - - - - - - mi -

p

ser - vum tu - um Do - mi - ne, Do - mi -

ESEMPIO